

1ª ASAMBLEA AMPA CEIP Gómez Moreno
“Amigos de una escuela mejor”
CURSO 2014/2015
15 de octubre de 2015

1. Presentamos la AMPA, especialmente a las nuevas familias y colaboraciones.

Hemos presentado las actividades en las que está la AMPA

- gestión del comedor.
 - actividades extraescolares: seleccionamos y gestionamos.
 - excursiones: senderismo por montaña y ruta ciclista (vía verde).
 - ayudar al viaje de fin de curso de 6º mediante apoyo a fiestas y otras actividades.
 - recogemos la ropa abandonada en el patio, intentamos que vuelva a sus dueños o le damos un uso social.
 - arreglamos lo que no conseguimos que arreglen ni la Junta ni el Ayuntamiento.
- Y muchas cosas más; y las que queráis proponer.

Hay proyectos (algunos muy chulos) y necesidades del colegio que no avanzan porque se necesitan más manos. Os animamos a participar, implicándoos en lo que más os apetezca. Hay funciones que ocupan poco tiempo y que ayudan mucho. Para apuntaros podéis escribir a ampagomezmoreno@gmail.com, o personalmente en el patio.

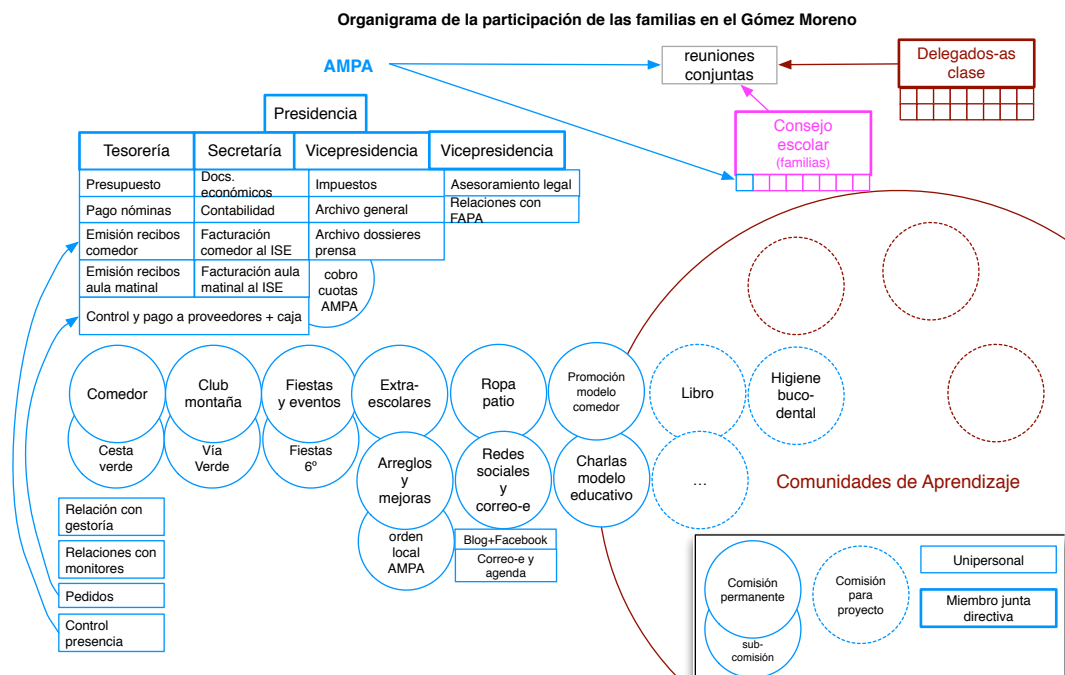

2. Tareas.

Para poner en marcha nuestro “club” de montaña, desde el que se organizan excursiones durante el curso, se ha fijado una reunión el viernes 23 de octubre a las 16:00 en el Kiki. Quien no pueda asistir y esté interesado en participar, lo va a coordinar Nieves Obregón d18noz@hotmail.com.

Elin Wikman se apuntó para el **calendario 2016**. Tenemos el reto de mantener el nivel de años pasados, así que quien quiera participar, contacte con elinc@wikman.com. El plazo está justito porque necesitamos mandarlo a imprimir a principios de diciembre.

Christine Giraud y Delphine van a encargarse prepara **una nueva edición del libro de recetas del comedor** (la anterior se agotó), con nuevas fotografías.

También Christine se va a encargar de coordinar la **lectura de cuentos escalofriantes para Halloween**. Mandará un correo para explicarlo (para quien no lo conozca es una actividad en la que los padres y madres voluntarios cuentan relatos de terror en las clases los días previos a Halloween; a los niños les encanta; y a los padres también). Quien quiera participar puede escribir a Christine christinegiraudcook@gmail.com

También se comentó el deseo que se nos ha trasladado desde la dirección del colegio: que participemos en la realización de **un anuario de las actividades del centenario del Gómez Moreno**.

Rubén, nos comentó que desde el Consejo Escolar (del que es miembro) se ve con buenos ojos la posibilidad de **ceder las instalaciones a usos apropiados que sirvan para la dinamización del barrio**. Aunque siempre hay dificultades para valorar lo que es adecuado para un recinto como éste, nos anima a que quien tenga un proyecto de aprovechamiento público, lo solicite al Consejo. También pide la colaboración para elaborar un plan de usos.

3. Comedor durante este curso.

Este curso continuamos con el contrato firmado el año 2014. Sería lógico pensar que los dos próximos cursos también los gestionaríamos mediante prórroga de la concesión, aunque desconfiamos de las actuaciones de la Junta que, por ejemplo, sin previo aviso nos ha expulsado de la gestión del aula matinal que llevábamos desde hace años. Otra de las tareas a las que habría que dedicar esfuerzos es a la de **promover que la Junta habilite un mecanismo que facilite la gestión de comedores por AMPAS que lo soliciten y cumplan con todas garantías y exigencias**.

4. Comunidades de aprendizaje.

A continuación os paso las próximas citas de trabajo de las Comunidades de aprendizaje, a las que os podréis sumar:

20 de octubre, 16:30

Formación del voluntariado para las grupos interactivos.

Dirigido a todo aquel que quiera participar como voluntario dinamizando grupos de alumnos que aprendan debatiendo durante una o dos horas cada quince días.

19 de octubre y 23 de noviembre; de 18 a 20 hs.

Tertulias pedagógicas

Dirigido: A las familias y los maestros.

19/10/15 “La importancia y la práctica del diálogo en educación”, con Ólafur Páll Jónsson, de la Universidad de Islandia.

23/11/15 pendiente de decidir.

3 de noviembre, pendiente de hora.

Comisiones de análisis de los sueños

Objetivo: ponernos al día “sobre: ¿qué colegio hemos soñado y podemos organizar?”; debate sobre los resultados de las comisiones de convivencia, extraescolares, infraestructuras y de la de sueños académicos.

Dirigido: A las familias y los maestros.

Todas las citas serán en el cole.

5. Cobro de cuotas del AMPA

Muy pronto será la tradicional merienda de bienvenida (que organiza 6º curso como primera actividad para recaudar fondos), en la que habrá una mesa donde podrá abonarse la cuota del AMPA (20 euros/año), tan voluntaria como necesaria para el mantenimiento del comedor.

También se puede entregar el dinero en la cocina, o hacer una transferencia a la cuenta del AMPA nº ES15 0487 3006 4920 0003 6202.

Granada a 16 de octubre de 2015

Fdo.: Francisco Molina
Secretaría de la AMPA Gómez Moreno